TOM BRAKS

TAY YAYINLARI

No 225

150 KURUŞ

HAFTALIK MECMUA

KARİKATÜR

KAPAK BASKISI : ÇETİN OFSET 27 32 87

TOM BRAKS

Nº 225

GİZLİ HAZİNE

TOM BRAKS'IN BELÂLI MİGUEL'İN ELİNDEN KURTARDIĞI STAFFORD, İHTİYAR LANDİS'İN POSTA İSTASYONUNU SATIN ALMAK İSTEMEKTEDİR..BU ARADA TONTON VE BARON,GİSKA TÜY ADLI KIZILDERİLİDEN BİR ALTIN MADENİNİN HARİTASINI SATIN ALIRLAR VE TOM BRAKS'LA BİRLİKTE MADENİ ARARLAR.. FAKAT SONRADAN HARİTANIN SAHTE OLDUĞU ANLAŞILIR.. POSTA İSTASYONUNA GERİ DÖNERLERKEN LANDİS'İN KAYBOLDUĞUNU, KIZININ DA KAÇIRILDIĞINI ÖĞRENİNCE HAYDUTLARIN PEŞİNE DÜŞERLER..

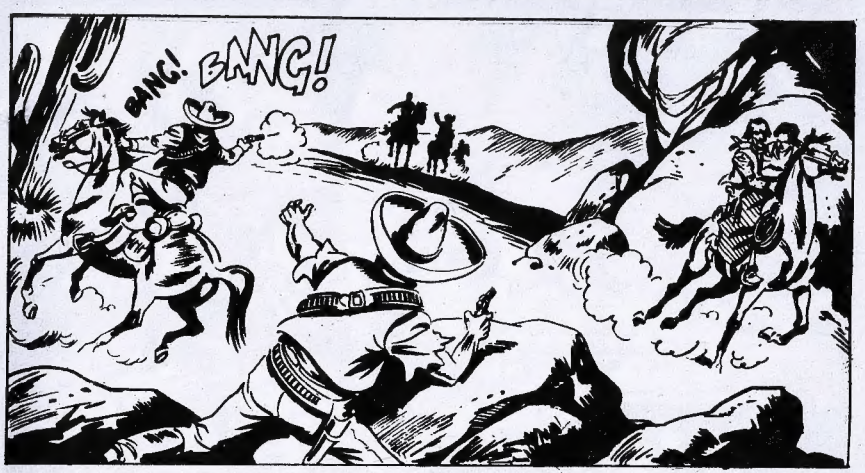

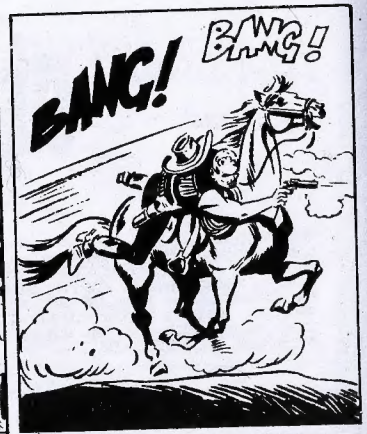

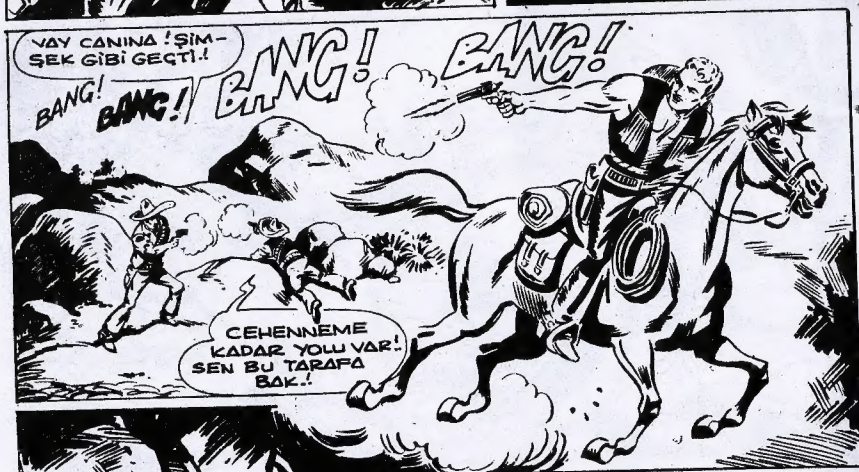

OZANBARIŞ & PA
www.çizgiliforum.com

SBAM!!!
AH!

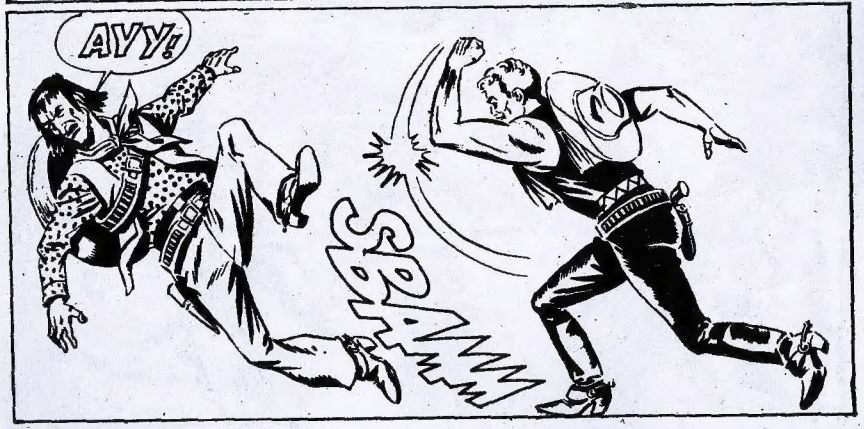
AYY!
SBAM!!!

O SIRADA..
ERKEKSENİZ ORTAYA ÇIKIN!
BOŞUNA NEFES TÜKETME! NEREDE O YÜREK ONLARDA!
BANG!

SEN ONLARI OYALA, BEN SİLÂHIMI DOLDURACAĞIM..
CLIK!

NE DURUYORSUN? ATEŞ ETSENE..!

DEDİĞİMİ DUYMADIN MI BE?
AH! ALÇAK! KAÇIYORSUN HA?!

GEL BURAYA! BENİ YALNIZ BIRAKMA..
AAH...

YAŞASIN! BİRİ VURULDU, ÖBÜRÜ KAÇIYOR.. YAKALAYALIM HEMEN..

BU SIRADA..
CESARET GLADİS!. ARTIK KORKACAK BİR ŞEY YOK!
OH!. TOM BRAKS! ŞERİF KILIĞINA GİRİP BABAMI GÖTÜREN BUYDU İŞTE!
BABAM ALTI GÜNDÜR YOK, BİLİYOR MUSUN?
EVET.. DAHA SONRA DA GELİP SENİ KAÇIRDILAR..
ZAVALLI BABAM!. ONU KURTAR TOM BRAKS!..
TELÂŞLANMA! NE YAPIP YAPIP BULACAĞIM ONU..
BURADAN DÜŞÜP AKINTIYA KAPILDI..
ÖBÜRÜNE BAKALIM BİZ!

FAKAT NEHİRE DÜŞEN ADAM ÖLMEMİŞTİ..
ÖFF... KURTULMAM BİR MUCİZE..
ÖLMÜŞ BU!.
TOM BRAKS GLADİS'İ KURTARMIŞ..
KURTULDUĞUNA SEVİNDİM GLADİS!.
HAYDUTLARDAN BİRİ ÖLDÜ..ÖBÜRÜ DE UÇURUMA DÜŞTÜ.. SEN NE YAPTIN?
BENİMKİ ŞİMDİLİK TATLI RÜYALAR GÖRÜYOR - BİRAZ HIZLI VURMUŞUM-
BİR KOVA SU AYILTIR ONU!. SONRA DA BU İŞİN NEDENİNİ ANLATIR..
ONA LÜZUM YOK! BIRAKIN RAHATINA BAKSIN..
NİNNİ DE SÖYLİYEYİM Mİ?
BANA KALIRSA TOM BRAKS'IN BİR BİLDİĞİ VAR!.

BAK.! MAKYAJ YAPIYOR..
HAYDUT AYILMADAN ACELE ETMELİYİM..
OH.! HAYRET.. TIPATIP ÖLEN HAYDUTA BENZEDİNİZ..
ELBİSELERİNİ DE GİYDİM Mİ TAMAMDIR!
AZ SONRA..
HAYDİ SİZ DE CESEDİ SAKLAYIN! OYUN BAŞLIYOR..
OOOOH..
OFF! NE REDEYİM.?
HAPI YUTTUK DOSTUM! TOM BRAKS'LA ARKADAŞLARININ ELİNDEYİZ..

ALLAH KAHRETSİN! SEN DE Mİ YAKALANDIN? LARKER NE OLDU?
O KAÇMAYI BAŞARDI..
BAK BU İYİ.. HİÇ DEĞİLSE ŞEFE HABER VERİR!.
BİZİMLE PEK İLGİLENMİYOR BUNLAR..
İLGİLENSELER NE OLACAK? NASIL OLSA KIZIN BABASI ŞEFİN ELİNDE..
AMA ŞEF BURAYA GELENE KADAR..
NE VAR? PLOM MONT? DAKİ MADENDEN BURASI İKİ SAAT TUTAR..
PLOM MONT MU? EVET! EVET.! PEKİ ŞEF KIZIN BABASINI NEDEN KAÇIRDI?..
HEY.. SEN SİMPSON DEĞİLSİN.. SESİN DEĞİŞİK.! KİMSİN SEN?
KOMEDİ ÇABUK BİTTİ..
AMA ŞEFİNİN NEREDE OLDUĞUNU DA ÖĞRENDİM.!
TOM BRAKS! SEN TOM BRAKS'SIN.!

ŞİMDİLİK ÖYLE..AMA BİRAZDAN BAŞKASI OLACAĞIM--ELBİSELERİNİ ÇIKARIN!
GENE Mİ KILIK DEĞİŞTİRECEKSİN TOM BRAKS!?
NE YAPIYORSUNUZ?
KAÇIRILAN DOSTUMUZUN BULUNDUĞU YERE GİTMEK İÇİN GEREKLİ BU!
BABAMA NE YAPTINIZ?.. HAİN!..
HAY ŞEYTAN GÖTÜRSÜN!.. AY...
BİR BAYANLA KONUŞURKEN SÖZLERİNE DİKKAT ET!.
PAK!
BENİ DE AL TOM BRAKS! BABAMI GÖRMELİYİM..
ÇOK TEHLİKELİ BU GLADİS..!
SEN BUNA GÖZ-KULAK OL..SAKIN KAÇIRMA!.
MERAK ETME!
BELKİ YARALIDIR..BELKİ DE BANA İHTİYACI VARDIR!
PEKÂLÂ AMA ROLÜNÜ İYİ OYNAYACAKSIN!

BEN DE SİZİ UZAKTAN İZLERİM..
TAMAM! FAKAT ÇOK DİKKATLİ OLMALISIN! AÇIK VERME!
ÜZGÜNÜM DOSTUM AMA BU SEFERLİK HAYDUTUN ATIYLA GİTMEM GEREKİYOR..
IHHHHooo
AZ SONRA TOM BRAKS'LA GLADİS YOLA ÇIKTILAR..
BARON DA PEŞLERİNE TAKILMIŞTI!
İKİ SAAT SONRA..
İŞTE GELDİK GLADİS! MADEN ŞURAŞI--
SANA GÜVENİYORUM TOM BRAKS!
HAYDİŞİMDİ BAĞIR! SENİ KAÇIRDIĞIMI UNUTMA!.
İMDAAT! İMDAAT!

İMDADT!
TAMAM... ONLAR.. ATVELL KIZI GETİRMEYİ BAŞARMIŞ..
DEMEK BENİM ADIM ATVELL'MİŞ.. ROLÜNÜ UNUTMA GLADİS!..
BRAVO ATVELL.. BEN DE NEHİRE ATLAYIP KURTULMAYI BAŞARMIŞTIM..
GEVEZELİĞİ BIRAKIN..! ATVELL KIZI GETİR!
AAA!.. STAFFORD!
ŞAŞIRDIN MI GLADİŞ? HA!HA! BENİM YA..
DAHA ÖNCE BABANI O YERİ SATMASI İÇİN İKAZ ETMİŞTİM..
BABAM NEREDE? NE YAPTIN ONA?..
ÖĞRENMEK İSTİYORSAN İMZALA ŞUNU.. ARAZİNİZİN SATIŞ KÂĞIDI!
SATIŞ KÂĞIDI MI? AMA NEDEN?

SORGUYU BIRAK DA İMZALA ÇABUK..!
NE YAPAYIM? BAŞKA ÇARE YOK İMZALA!
ONA SORMANA LÜZUM YOK.. DEDİĞİMİ YAP..!
BEN TOM BRAKS'IN DEDİĞİNİ YAPARIM!
HA!HA! NİHAYET ARAZİNİZ BENİM OLDU! ŞU MEZARA İYİ BAK..
AMAN TANRIM!
BABAN ORADA YATIYOR.. İMZALAMAK TANSA ÖLÜMÜ TERCİH ETTİ..
OH..! BABACIĞIM!..
O ÖLÜNCE ARAZİNİN SAHİBİ SEN OLDUN.. SENİ KAÇIRMAMIN SEBEBİ BU.. ARTIK İŞİM BİTTİ.. SENDEN KURTULABİLİRİM..

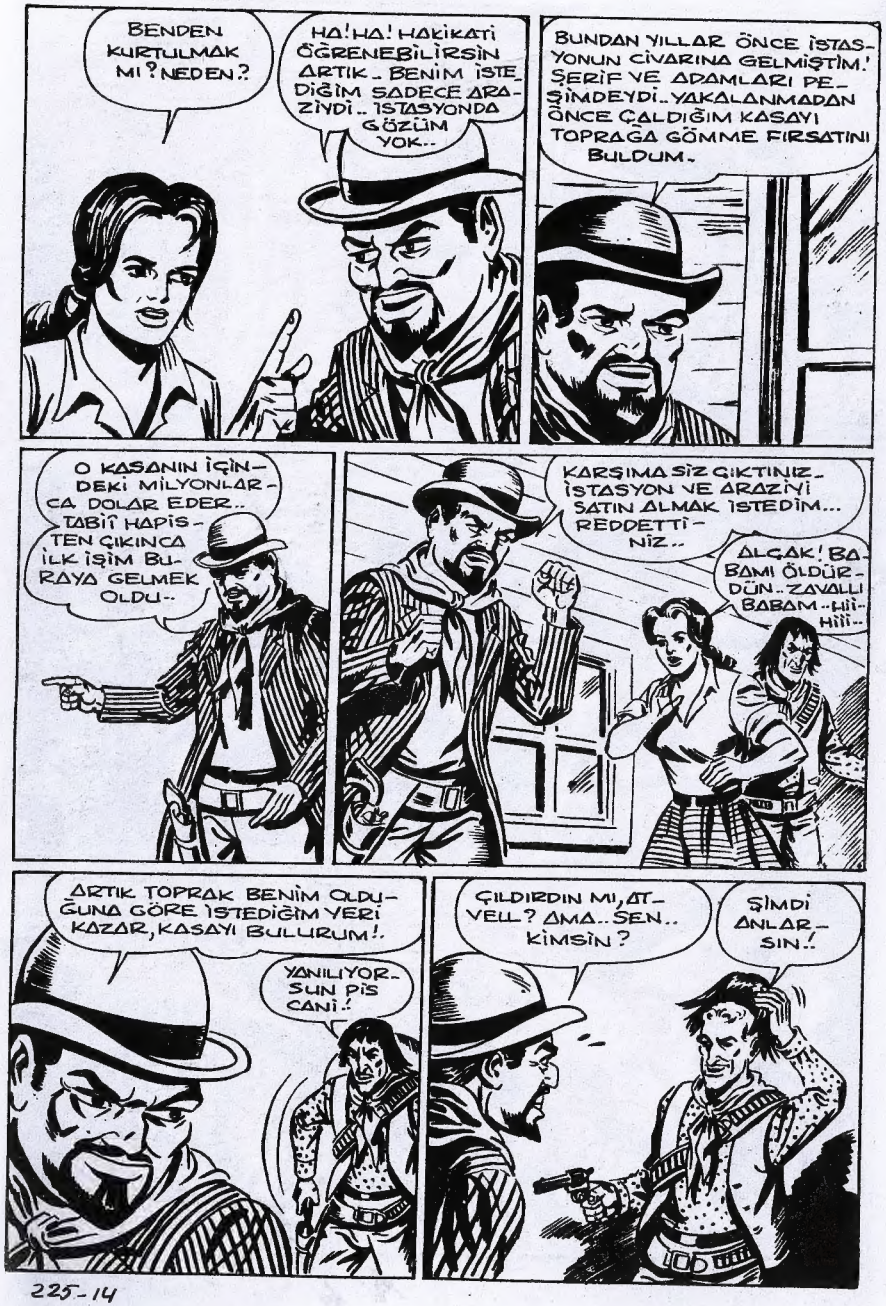
BENDEN KURTULMAK MI? NEDEN?
HA! HA! HAKİKATİ ÖĞRENEBİLİRSİN ARTIK. BENİM İSTEDİĞİM SADECE ARAZİYDİ.. İSTASYONDA GÖZÜM YOK..
BUNDAN YILLAR ÖNCE İSTASYONUN CİVARINA GELMİŞTİM! ŞERİF VE ADAMLARI PEŞİMDEYDİ.. YAKALANMADAN ÖNCE ÇALDIĞIM KASAYI TOPRAĞA GÖMME FIRSATINI BULDUM.
O KASANIN İÇİNDEKİ MİLYONLARCA DOLAR EDER.. TABİİ HAPİSTEN ÇIKINCA İLK İŞİM BURAYA GELMEK OLDU..
KARŞIMA SİZ ÇIKTINIZ. İSTASYON VE ARAZİYİ SATIN ALMAK İSTEDİM... REDDETTİNİZ..
ALÇAK! BABAMI ÖLDÜRDÜN.. ZAVALLI BABAM.. HİİİHİİİ..
ARTIK TOPRAK BENİM OLDUĞUNA GÖRE İSTEDİĞİM YERİ KAZAR, KASAYI BULURUM!.
YANILIYORSUN PİS CANİ!
ÇILDIRDIN MI, ATVELL? AMA.. SEN.. KİMSİN?
ŞİMDİ ANLARSIN!

TOM BRAKS! SEN HA?!
VAY CANINA! TOM BRAKS Mİ?
BANG!
OOOH!
AMANALLAH! YARDIMA GELEYİM Mİ TOM BRAKS?!
SEN ŞU KAÇANI YAKALA BARON!.

FAZLA UZAK-LAŞAMAZ!
ARTIK BABA-MI HİÇ GÖRE-MİYECEĞİM!
CESARET GLADİS!
KONUŞ, PİS CANİ! O KASADA NE VAR?
GEBER!
HERŞEYİMİ MAHVEDEN SENSİN!.
YANI-LIYOR-SUN!..
O OLMASAY-DI SENİ ÇOKTAN TE-MİZLEMİŞTİM!
BELÂLI MİGUEL..!
ÇEBERMEK İSTEMEYEN ÖN AYAKLARINI KALDIRSIN!

225-16

BU SIRADA..
TOM BRAKS'LA BARON DA NEREDE KALDI? SOSİS BEK-ÇİLİĞİ CANIMI SIKTI...
SOSİS SEN-SİN..BAĞLI OL-MASAYDIM..
KES SESİNİ UYUZ!
SİZ OLMASAY-DINIZ, SISKA TÜY DENEN ALÇAĞI ÇOKTAN ENGELE-MİŞTİM..
İYİ KALPLİ SOLUK YÜZ ZAVALLI BİR KIZILDERİLİ-YE YARDIM EDER Mİ?
AMA BU SES!?
LGH.. SİŞ-MAN SOLUK YÜZ..!
SENİ ŞİMDİ KÖFTELİK KIY-MA YAPAYIM DA GÖR..
ÇOCUKLARIMA ACI SOLUK YÜZ..
PARALARIMLA İÇTİ-ĞİN VİSKİLERİ BUR-NUNDAN GE-TİRECEĞİM..

225-17

OOF!
MANİTU BENDEN YANA!
GULP.. GAGH.. ÖÖ...
MANİTU BİLE KURTARAMAZ SENİ..!
VAY KURU KÖFTE! SOSİS KURTULMUŞ!
SENİ PARÇALIYACAĞIM..
YEDİĞİN SOPALARA DOYMAMIŞSIN ANLAŞILAN..
BİRAZ DAHA YE..!
AHH!
PAK!

SENİN YÜZÜNDEN KIZILDERİLİYİ DE KAÇIRDIM..
OFF! ÇOK SIKIYORSUN..!
KES SESİNİ, ALÇAK HERİF.. ZATEN KIZIYORUM SANA..
AYNI ANDA..
KİM BUNLAR TOM BRAKS?
HAYDUTLAR.. NE YAZIK Kİ GAFİL AVLANDIK..
HA!HA! SENYOR TOM BRAKS! GENE ELİMİZE DÜŞTÜN..!
NE İSTİYORSUN BELÂLI..?
İNSAN HAPİSHANE ARKADAŞINI BU KADAR ÇABUK UNUTUR MU, SEVGİLİ STAFFORD?
DERDİN NE?
ŞU KASA HAKKINDA BANA ANLATTIKLARINI NE ÇABUK UNUTTUN, DALGIN ORTAK..
ŞEYTAN..!

KASADA SERVET YATTIĞINI SÖYLEMİŞTİN.. SENDEN ÖNCE HAPİSTEN ÇIKINCA OTURUP KURTULMANI BEKLEDİM BEN DE..
KASAYI BULAMAZSIN!
STAFFORD'A KURDUĞUN PUSUNUN NEDENİNİ ANLADIM..
DAHA ÖNCE ORTAK OLACAĞIZ DEMİŞTİN.. AMA FİKRİMİ DEĞİŞTİRDİM ARTIK..
DIŞARI ÇIK..
ŞİZ DE TOM BRAKS'LA KIZI BAĞLAYIN!
KASANIN YERİNİ SÖYLEMEDİĞİ TAKDİRDE ONA NE YAPACAĞINIZI AÇIKLAYIVERİN, ÇOCUKLAR..
KURŞUNA DİZECEĞİZ BELLİ!
KU..KURŞUNAMI?
HAYIR! DURUN! SÖYLİYECEĞİM.. KASA, POSTA İSTASYONU CİVARINDA GÖMÜLÜ..

AFERİN, STAFFORD'. AKILLIYMIŞSIN.! ŞİMDİ BU ZEKÂNI HEP BERABER KUTLAYALIM.
ATEŞ!.. ÇOCUKLAR!..
HAYIR!.HAYIR..! SÖZ VERMİŞTİN BA...
PAM!
PAM!
PAM!
PAM!
DUYDUN MU? ŞİMDİ SIRA BİZDE GALİBA..
HENÜZ SAĞIZ, GLADİS.!
AMA, UZUN SÜRMEYECEK!
YAZIK OLDU STAFFORD'A.. İYİ DOSTTU... AMA ORTAK OLMAKTAN HOŞLANMAM-
ARKAMDA ŞAHİT BIRAKMASINI DA SEVMEM AYRICA!
BU KULÜBENİN MAHZENİ DİNAMİT DOLUDUR.. ESKİ MADENDEN KALMA..! LIFAK BİR FİTİL VE BUMM!
FİTİL HAZIR, MİGUEL!

FİTİLİ TUTUŞTURUYORLAR! ÖLECEĞİZ! İMPAAT!
BAĞIRMAN FAYDASIZ GLADİS! BUNLAR HİSSİZDİR..
BAKIYORUM, İNSANLARI İYİ TANIYORSUN..
TAMAM, MİGUEL! ON DAKİKA SONRA HERŞEY HAVAYA UÇACAK..
SİZ KAÇIP SAKLANIN..! BEN DE GELİYORUM..!
GEÇ KALMA MİGUEL!
HA! HA! TOM BRAKS'İN KORKUDAN TİTREDİĞİNİ GÖRMEK İSTİYORUM..
ATLARA ÇOCUKLAR!
HA! HA! HA!
KARAMBA! ÖLECEĞİNİ BİLE BİLE GÜLÜYOR!

HA! HA! ZAVALLI APTAL! KASANIN GÖMÜLÜ OLDUĞU YERİ BİLMİYORSUN Kİ.. STAFFORD SADECE POSTA İSTASYONU CİVARINDA DEDİ..
DOĞRU! AMA YALAN SÖYLEMEDİ Kİ..
GERÇEĞİ SÖYLEDİ AMA KASA ŞİMDİ ORADA DEĞİL Kİ.. BEN BAŞKA YERE GÖMDÜM ONU!
?
..VE SEN BİZİ ÖLDÜRDÜĞÜN TAKDİRDE HAYATIN BOYUNCA KASADAKİ SERVETİ ELE GEÇİREMEYECEKSİN..
HAY ALLAH! DOĞRU..!
SENİ KURTARMALIYIM! ÖLMEDEN KASANIN YERİNİ SÖYLEMEN GEREK..
HA! HA!
ÇABUK, GLADİS! KAÇMAYA BAK, VAKTİMİZ YOK..!
KURTULABİLİR MİYİZ ACABA?
PAK!
AHH!

ALLAH KAHRETSİN.. BENİ ALDATTI.. YAKALAYIN ONU.. YAKA...

BOUUMM!
AMAN ALLAHIM..! BELÂLI..
KAZDIĞI KUYUYA KENDİ DÜŞTÜ..

FAKAT ADAMLARI DURUMU ÇABUK FARKEDECEKLERDİR.

MİGUEL NEREDE?
ŞURAYA BAKIN! TOM BRAKS'LA KIZ KURTULMUŞLAR..

BANG! BANG!
zip zip
YERE YAT GLADİS..!

ÇOK KALABALIKLAR- HAPI YUTACAĞIZ GALİBA!
Ooo.
BANG!
BANG!
BANG!
AH!
DAĞILIN, ÇOCUKLAR..!

FAKAT O SIRADA..
BANG!
AAH..!
KARAMBA! TUZAĞA DÜŞTÜK!

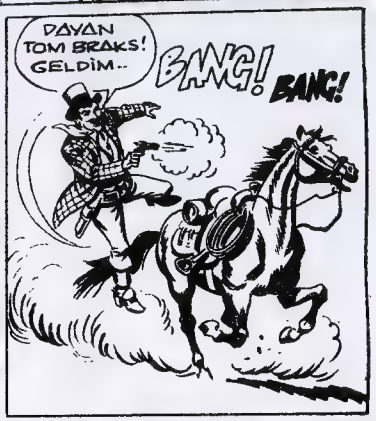
DAYAN TOM BRAKS! GELDİM..
BANG!
BANG!

HEM DE TAM VAKTİNDE..!
GEÇ BİLE KALDIM..
BANG!
BANG!
AAH!
DURUN TESLİM OLUYORUZ..
BANG!
BANG!

KAÇANIN PEŞİNDEN GİDERKEN BİR PATLAMA DUYDUM... NE OLDU TOM BRAKS..?
FELÂKET ÜSTÜNE FELÂKET!
ZAVALLI BABAM!
TOM BRAKS, BİRKAÇ DAKİKADA BARON'A DURUMU ANLATIR..
O O O

ZAVALLILAR..! ALLAHIN BELÂSI KASA! ACABA İÇİNDE NE VAR..?
BUNU NASIL OLSA ÖĞRENECEĞİZ..

FAKAT DAHA ÖNCE TONTON'U BULALIM..SONRA DA BU HAYDUTLARI ŞERİFE TESLİM EDERİZ..

ERTESİ GÜN POSTA İSTASYONUNDA..
EFENDİMİZ ÖLDÜ HA..
CESUR OLUN ÇOCUKLAR! ŞİMDİ BU BEYLERİN KARNINI DOYURMALIYIZ..
NE CESUR KIZ!
VAH..! VAH..! ZAVALLI SENYORİTA!

TAM BİR KAHRAMAN.. HEM DE BİR ÇİÇEK GİBİ SAF!
ÜSTELİK NEFİS KÖFTELER YAPMASINI DA BİLİYOR! AH..! KEŞKE GENÇ OLSAYDIM..
HAYDİ GEVEZELİĞİ BIRAKIN DA ŞU KASAYI ARAYALIM..

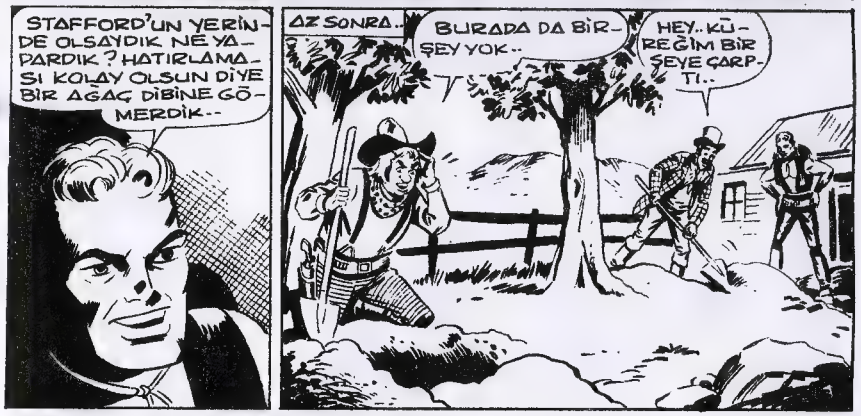
STAFFORD'UN YERİNDE OLSAYDIK NE YAPARDIK? HATIRLAMASI KOLAY OLSUN DİYE BİR AĞAÇ DİBİNE GÖMERDİK..
AZ SONRA..
BURADA DA BİR-ŞEY YOK..
HEY..KÜREĞİM BİR ŞEYE ÇARPTI..

İŞTE KASA! BULDUK..!

NE VAR İÇİNDE? MÜCEVHER Mİ?
BİR KÂĞIT..
NEE?

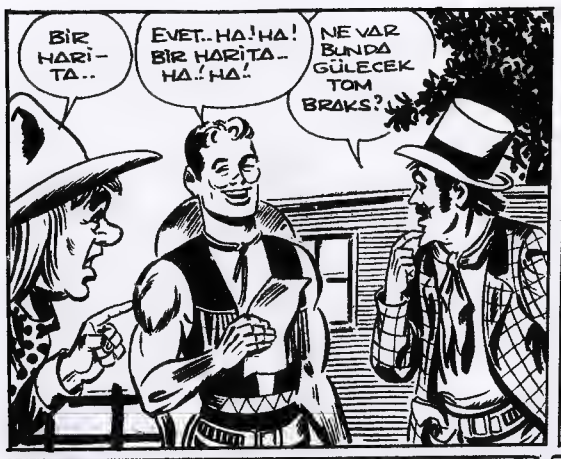
BİR HARİTA..
EVET..HA!HA! BİR HARİTA.. HA!HA!
NE VAR BUNDA GÜLECEK TOM BRAKS?

SISKA TÜYÜN SİZE SATTIĞININ AYNI BU!

ÖYLEYSE..STAFFORD'UN ÇALDIĞI SANDIĞIN SAHİBİ DE AYNI TUZAĞA DÜŞMÜŞ!
O DA SİZİN GİBİ FAZLA CİDDİYE ALMIŞ BU İŞİ!
ŞU ALLAHIN BELÂSI KÂĞIT PARÇASI..

... KAÇ KİŞİNİN ÖLÜMÜNE SEBEP OLDU!

ALTIN HIRSI İNSANLARA SADECE FELÂKET GETİRİYOR..

HEY! BİR DAKİKA!
İŞTE SISKA TÜY!
BİR MİLYON KOKMUŞ KÖFTE!

EYVAH! ŞİŞMAN SOLUK YÜZLE DOSTLARI!

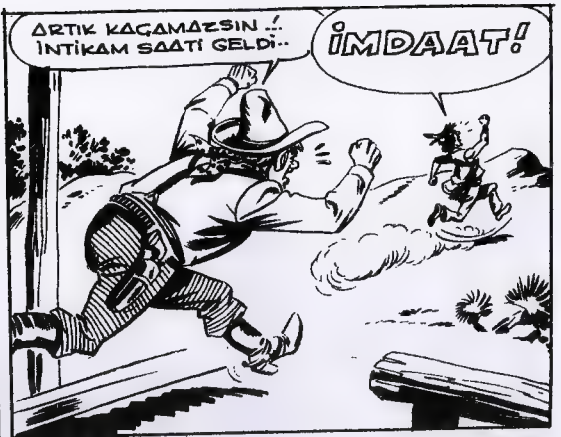
ARTIK KAÇAMAZSIN..! İNTİKAM SAATİ GELDİ..
İMDAAT!

VAY CANINA! TONTON'U HİÇ BU KADAR HIZLI KOŞARKEN GÖRMEMİŞTİM.. ZAVALLI KIZILDERİLİ!
ZAVALLI MI?

İMDAAT.. ACIYIN BANA!
HIMM..! TELÂŞLANACAK BİRŞEY YOK.. BU KIZILDERİLİ İŞİNİ İYİ BİLENLERDEN..

KIZILDERİLİ SUSTU.. YOKSA TONTON ONU..

NE OLDU TONTON?
BİN ÇİĞ KÖFTE! ARTIK KİMSEYİ KANDIRAMIYACAK..
NE? YOKSA ÖLDÜ MÜ?

BU MACERANIN SONU..

o
o
o

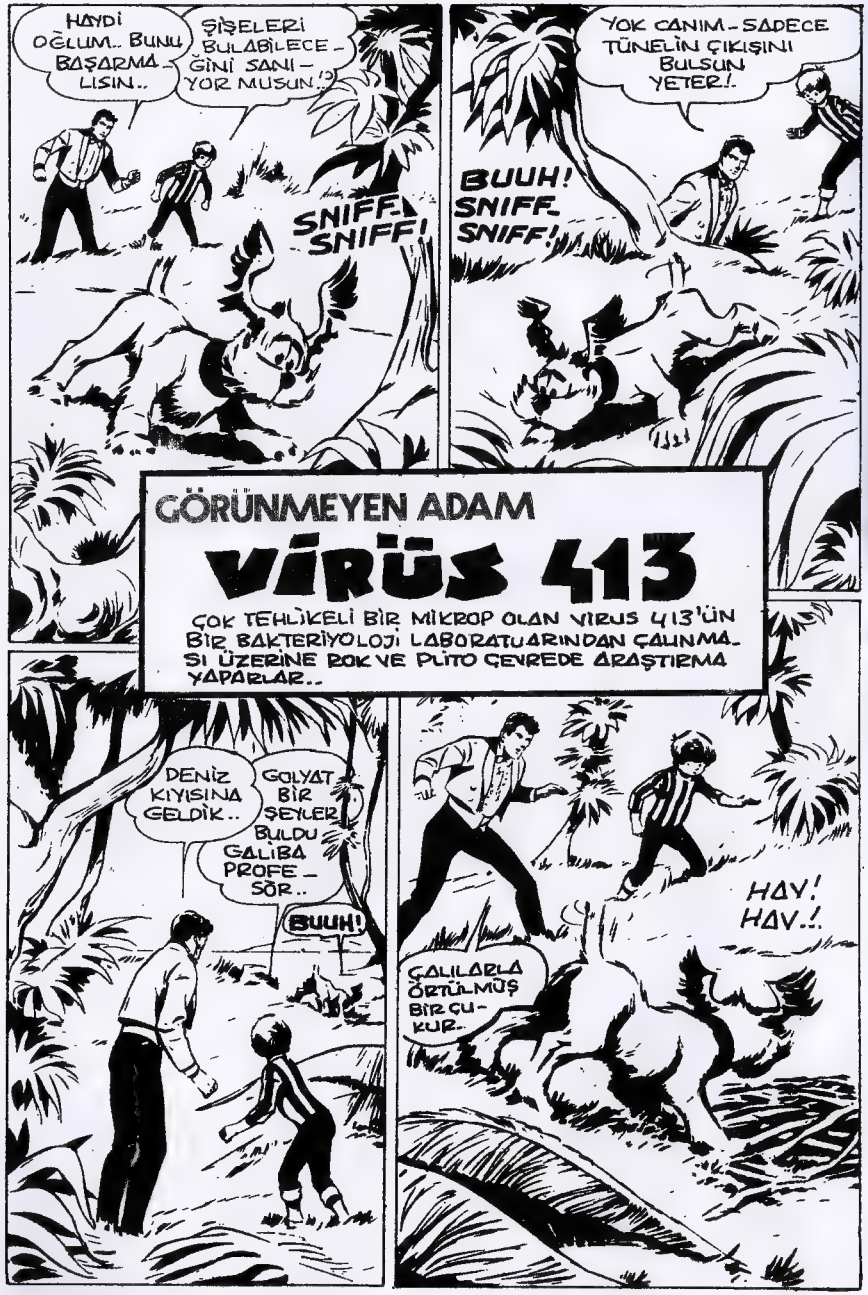
HAYDİ OĞLUM.. BUNU BAŞARMALISIN..
ŞİŞELERİ BULABİLECEĞİNİ SANIYOR MUSUN!?
SNIFF! SNIFF!
YOK CANIM - SADECE TÜNELİN ÇIKIŞINI BULSUN YETER!.
BUUH! SNIFF. SNIFF!
GÖRÜNMEYEN ADAM
VİRÜS 413
ÇOK TEHLİKELİ BİR MİKROP OLAN VİRUS 413'ÜN BİR BAKTERİYOLOJİ LABORATUARINDAN ÇALINMASI ÜZERİNE BOK VE PLİTO ÇEVREDE ARAŞTIRMA YAPARLAR..
DENİZ KIYISINA GELDİK..
GALİBA PROFESÖR..
GOLYAT BİR ŞEYLER BULDU
BUUH!
HAV! HAV..!
ÇALILARLA ÖRTÜLMÜŞ BİR ÇUKUR.

225-32

DEMEK TÜNELİN AĞZI BURASI..?!
BURADA BİRTAKIM AYAK İZLERİ VAR..
BU TÜNELİ AÇMAK İÇİN BİR TABUR ADAM GEREKİ..
PROFESÖR.. ŞURAYA BAK, NE BULDUM..!
YERLİLERİN KULLANDIKLARI CİNSTEN BİR PALA!.
MM.. EVET! AMA YERLİLERİN BU VİRÜSLE İLGİLENECEĞİNİ HİÇ SANMAM..

225-33

TOM BRAKS - Haftalık Mecmua. Sahibi ve Sorumlu Yönetmeni : M.Sezen Yalçıner
Türkiyede neşir hakkı TAY YAYINLARI'na aittir. İdare yeri : Türbe,Klodfarer caddesi No:16 Kat:3 İstanbul Tel: 22 45 32

CİHAN MATBAACILIK KOLL. ŞTİ.
☎ 273445-267314 İSTANBUL
Neşir Tarihi 1-10-1973

YARIM SAAT SONRA ROK VE PLİTO YERLİLERİN KÖYÜNE ULAŞTILAR..
ZAVALLI ADAMLAR! HÜKÜMET BUNLARA YARDIM ETMESE HEPSİ AÇLIKTAN ÖLÜR!
ŞUNLARA BAK.. KORKUDAN NASIL KAÇIŞIYORLAR!
DUR BİRAZ! REİSİNİZ NEREDE?
KÖYÜN SONUNDAKİ BÜYÜK KULÜBEDE OTURUR!
NEDEN BU KADAR KORKUYORLAR ANLAMADIM!

AZ SONRA..
ADIM JOSE.. BU KABİLENİN REİSİYİM..NE İSTİYORSUNUZ?
MEMNUN OLDUM JOSE! SANA BİRKAÇ SUAL SORACAĞIM..
SAHİLDEKİ TÜNELİ ADAMLARINLA SİZ Mİ KAZDINIZ?
HAYIR!
TÜNEL KAZMAK SUÇ DEĞİLDİR! BİLDİĞİN BİR ŞEY VARSA ANLAT BANA..
HİÇ BİR ŞEY BİLMİYORUM!
YERLİLERDEN TEK KELİME ÖĞRENEMİYEN ROK VE PLİTO KÖYDEN AYRILDILAR..
BU JOSE DENEN ADAM YALAN SÖYLÜYOR!
SEN SORU SORDUĞUNDA YÜZÜ YEM YEŞİL OLDU!
BUUH!

225-40

DEVAMI GELECEK SAYIDA

BU BİR REKORDUR

KIZILMASKE HERGÜN TAM 353 GAZETEDE BİRDEN YAYINLANMAKTADIR

İşte KIZILMASKE'nin hergün heyecanla takip edildiği dünyanın tanınmış gazetelerinden bazıları..

- **TIMES** Washington
- **NEWS** Philadelphia
- **HERALD EXAMINER** California
- **CHİCAGO'S AMERICAN** Chicago
- **NEWS** Miami
- **STAR - TELEGRAM** Texas
- **EXPRESSEN** Stokholm, İsveç
- **EVENİNG HERALD** Dublin, İrlanda
- **NEWS** Atina, Yunanistan
- **NAVASHAKTI** Bombay, Hindistan
- **DAGBLADET AKTUELT** Kopenhag, Danimarka
- **LA LANTERNE** Brüksel, Belçika
- **JOURNAL** Caracas, Venezuela
- **SUDMEN SOSIAL** Helsinki, Finlandiya
- **LA CRONICA** Lima, Peru
- **MILLAT** Karaşi, Pakistan
- **DIE TRANSVALER** Johannesburg, Güney Afrika
- **EMPR JORNAL BRAZ** Rio De Janeiro, Brezilya

VE DE... Memleketimizde **TAY YAYINLARI** dünya çapındaki bu serinin TÜRKİYEDE YAYIN HAKKINI hiç bir fedakârlıktan kaçınmayarak dünyanın en büyük ajansları «OPERA MUNDI - KING FEATURE SYNDICATE» den satın almıştır.

OZANEKİ ... 1966
www.çizgiliforum.com

TAY YAYINLARI BU BÜYÜK SERİYİ SİZ SEVGİLİ OKUYUCULARINA SUNMAKLA KIVANÇ DUYAR

İŞTE

MECMUALARIN KRALI ...

KIZILMASKE

Sayı: 8 HAFTALIK GENÇLİK MECMUASI 150 Kuruş

ALANBARIŞ & PALTO68
www.cizgiliforum.com

8 inci SAYISINI ALMAYI UNUTMAYINIZ